

RESIDENCIAL "BALCÓN DO BURGO"

VIVIENDAS DE 1, 2 Y 3 DORMITORIOS, GARAJES Y TRASTEROS

C/ ALCALDE ELECTO CARBALLO - 15174 AYTO. DE CULLEREDO (A CORUÑA)

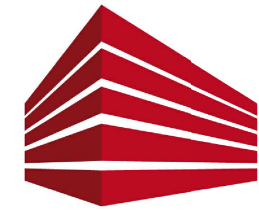

LUENGOVEGA
P R O Y E C T O S

PLANTA BAJA - PORTAL 2 VIVIENDA G

Número de dormitorios: 1
Número de baños/aseos: 1
Planta: Baja

Sup. útil vivienda: 51,15m²
Sup. construida: 69,38m² (con p.p. zonas comunes)
Sup. Terraza 1: 167,50m²
Sup. Terraza 2: 25,00m²

SITUACIÓN de la PROMOCIÓN C/ ALCALDE ELECTO CARBALLO

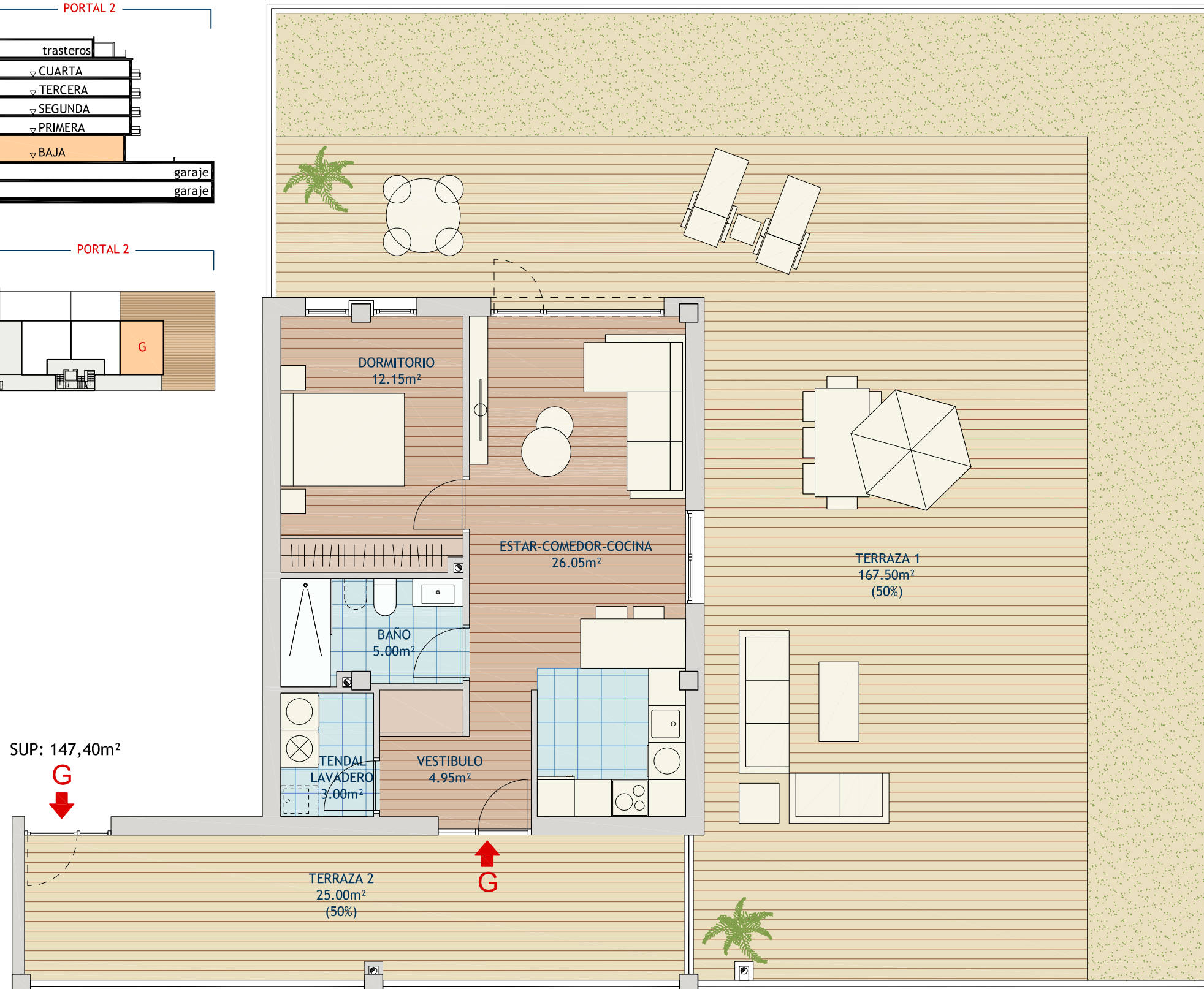
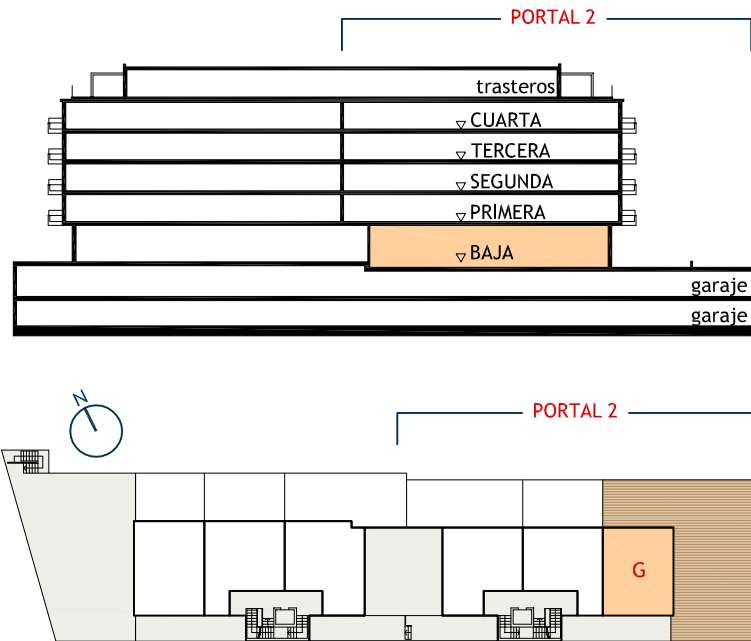
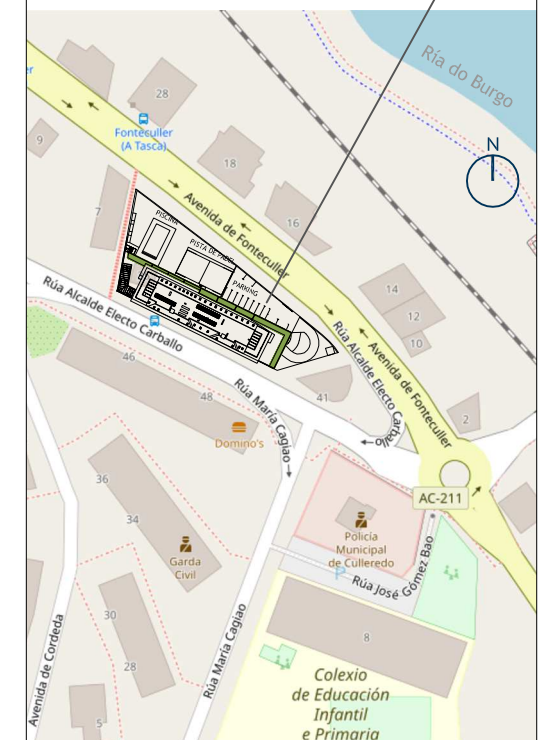

SUP: 147,40m²

G



G



Escala: 1/75



sitag
ARQUITECTURA

NOTA: El presente plano no constituye documento contractual de acuerdo a lo que dispone el Real Decreto 515/21-4-89 con entrada en vigor el 17-11-89, sobre la protección de los consumidores en cuanto a la información a suministrar en la compraventa de viviendas. El presente documento es de carácter informativo y podrá experimentar variaciones por exigencias de proyecto, jurídicas o comerciales. Todo el mobiliario presentado es a título orientativo, sin carácter contractual. Todos los datos que no figuren en esta publicidad y que el comprador desee conocer se encuentra a su disposición.