

RESIDENCIAL "BALCÓN DO BURGO"

VIVIENDAS DE 1, 2 Y 3 DORMITORIOS, GARAJES Y TRASTEROS

C/ ALCALDE ELECTO CARBALLO - 15174 AYTO. DE CULLEREDO (A CORUÑA)

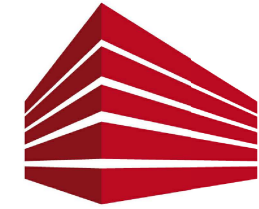

LUENGOVEGA
P R O Y E C T O S

PLANTA TIPO (2ª) - PORTAL 1
VIVIENDA B

Número de dormitorios: 2
Número de baños/aseos: 2
Planta: 2ª

Sup. útil vivienda: 66,95m²
Sup. construida: 90,81m² (con p.p. zonas comunes)
Sup. Terraza: 22,50m²

SITUACIÓN de la PROMOCIÓN
C/ ALCALDE ELECTO CARBALLO

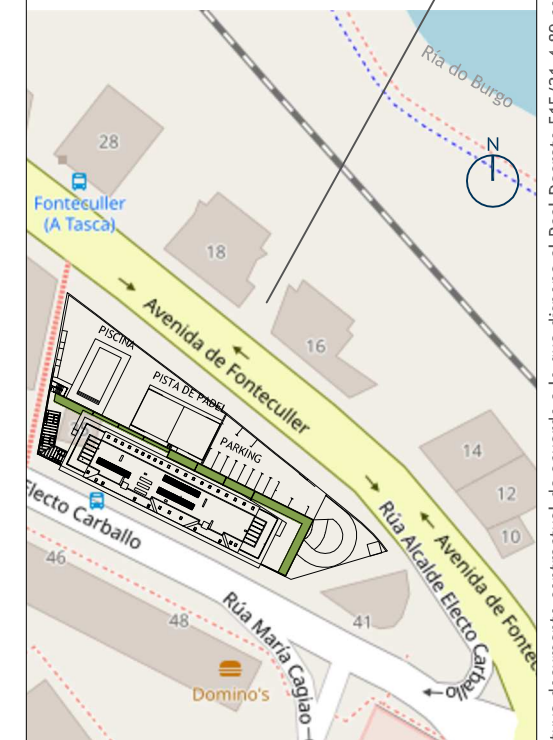

sitag
ARQUITECTURA

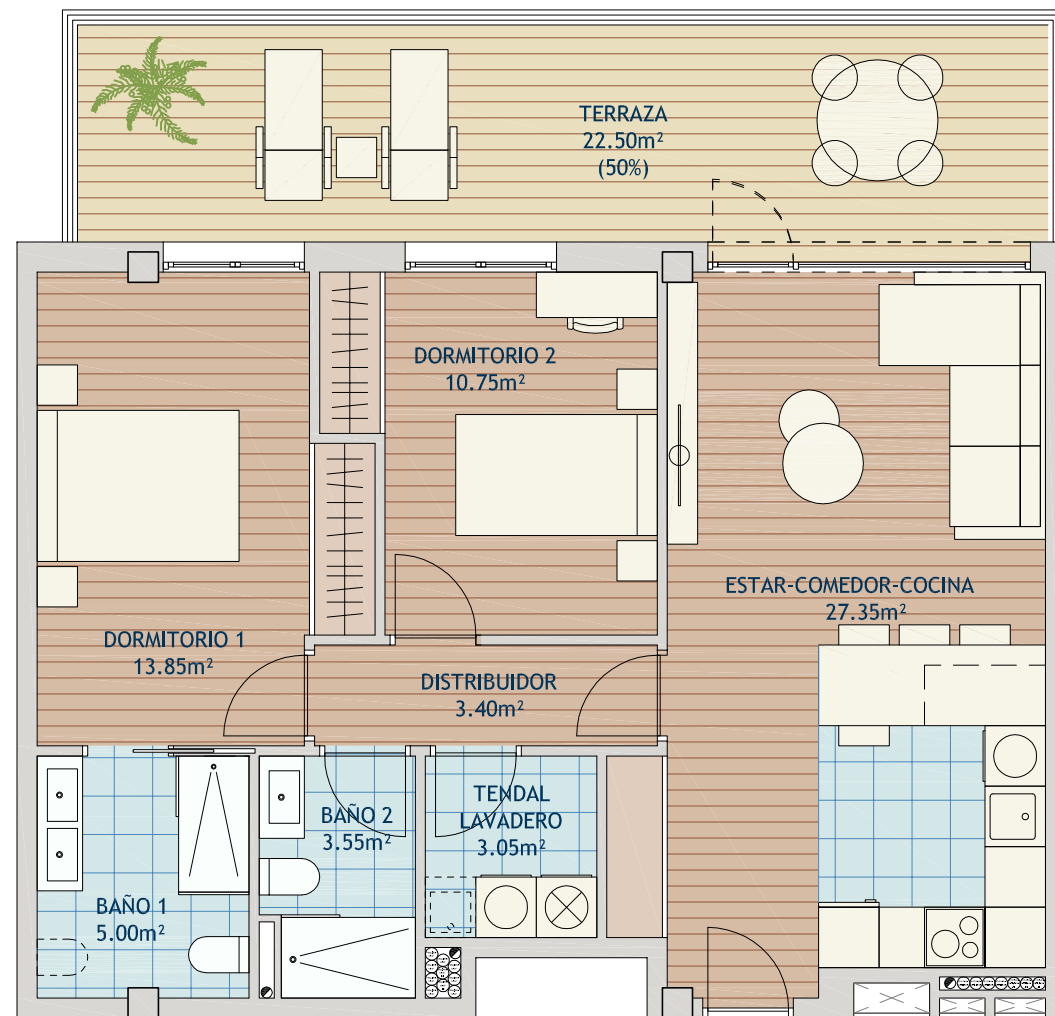

B
SUP: 78,20m²

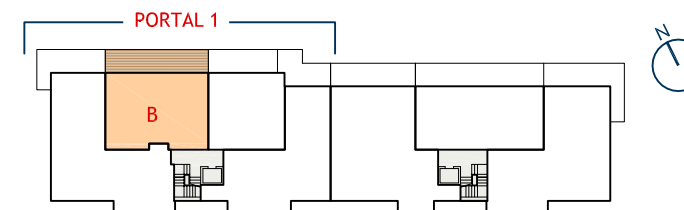
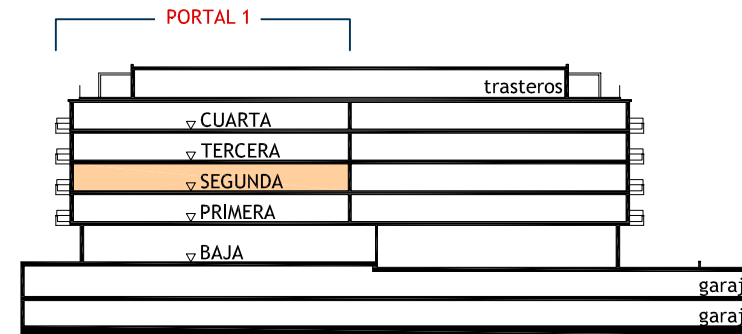

Escala: 1/75



NOTA: El presente plano no constituye documento contractual de acuerdo a lo que dispone el Real Decreto 515/21-4-89 con entrada en vigor el 17-11-89, sobre la protección de los consumidores en cuanto a la información a suministrar en la compraventa de viviendas. El presente documento es de carácter informativo y podrá experimentar variaciones por exigencias de proyecto, jurídicas o comerciales. Todo el mobiliario presentado es a título orientativo, sin carácter contractual. Todos los datos que no figuren en esta publicidad y que el comprador desee conocer se encuentra a su disposición.