

RESIDENCIAL "BALCÓN DO BURGO"

VIVIENDAS DE 1, 2 Y 3 DORMITORIOS, GARAJES Y TRASTEROS

C/ ALCALDE ELECTO CARBALLO - 15174 AYTO. DE CULLEREDO (A CORUÑA)



← A SUP: 103,43m²

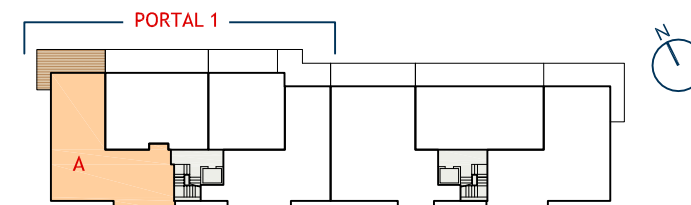
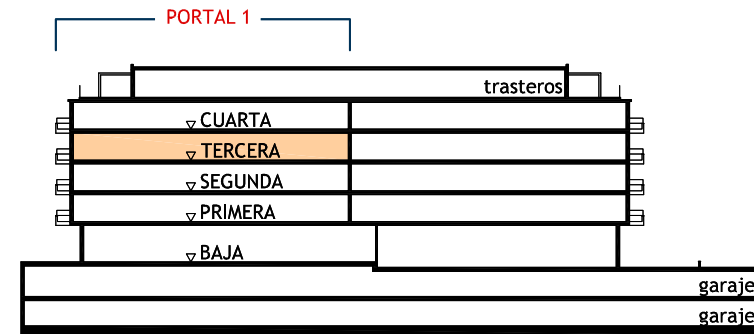

PLANTA TIPO (3ª) - PORTAL 1
VIVIENDA A
(Cocina independiente)

Número de dormitorios: 3
Número de baños/aseos: 2
Planta: 3ª

Sup. útil vivienda: 93,95m²
Sup. construida: 127,44m² (con p.p. zonas comunes)
Sup. Terraza: 18,95m²

SITUACIÓN de la PROMOCIÓN
C/ ALCALDE ELECTO CARBALLO

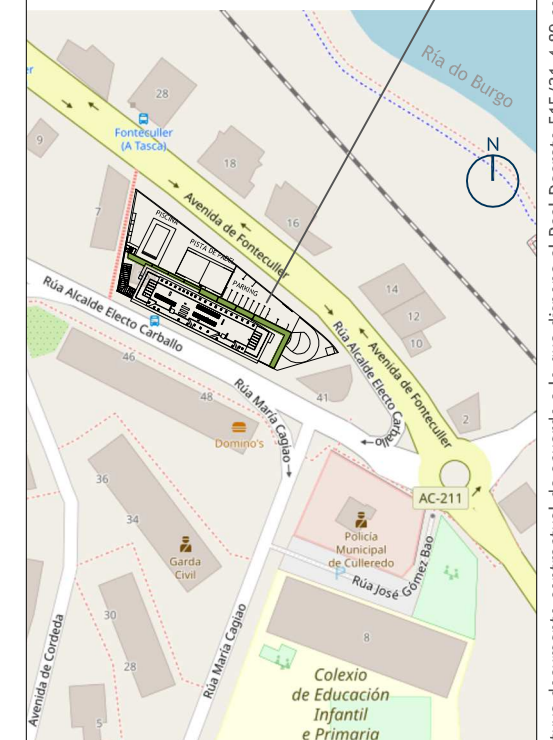

Escala: 1/75



NOTA: El presente plano no constituye documento contractual de acuerdo a lo que dispone el Real Decreto 515/21-4-89 con entrada en vigor el 17-11-89, sobre la protección de los consumidores en cuanto a la información a suministrar en la compraventa de viviendas. El presente documento es de carácter informativo y podrá experimentar variaciones por exigencias de proyecto, jurídicas o comerciales. Todo el mobiliario presentado es a título orientativo, sin carácter contractual. Todos los datos que no figuren en esta publicidad y que el comprador desee conocer se encuentra a su disposición